

Kurzanleitung neue Spamfilterfunktionen

Anfordern

So können Sie eine erwünschte E-Mail anfordern:

1. Klicken Sie in Ihrem Spamreport auf „Anfordern“ hinter der Zeile mit der von Ihnen erwünschten Nachricht.

Absender	Betreff	Optionen
HUSEYIN CUGULI < dindebollu@hotmail.fr >	hii	Anfordern Whitelist

2. Nach dem „Klick“ auf Anfordern öffnet sich in Ihrem Internet-Browser (Internet Explorer, Firefox, etc.) ein Fenster mit folgender Meldung:

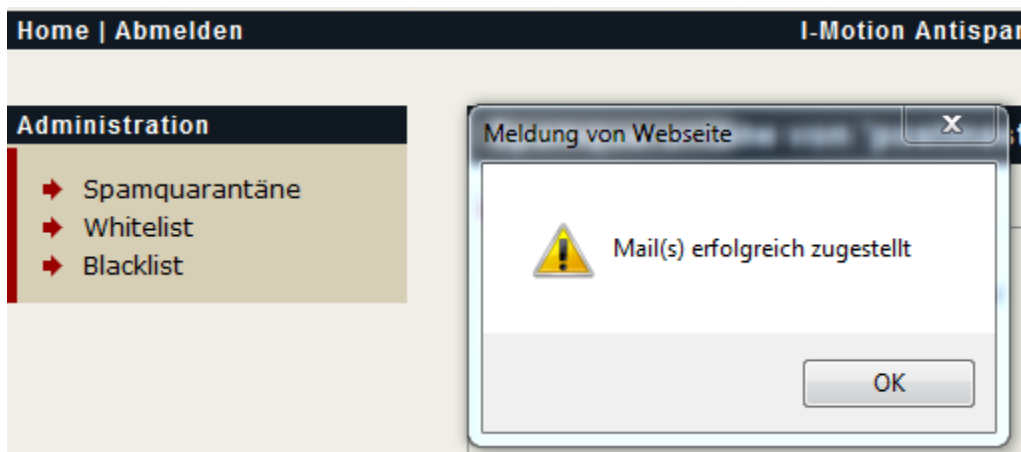

3. Bestätigen Sie die geöffnete Meldung mit OK.

Die gewünschte E-Mail wird in Ihren Posteingang verschoben und kann innerhalb der nächsten Minuten von Ihnen abgerufen werden.

Whitelist

So legen Sie eine erwünschte Absender E-Mailadresse in Ihrer Whitelist an:

1. Klicken Sie in Ihrem Spamreport auf „Whitelist“ hinter der Zeile mit dem erwünschten Absender.

Absender	Betreff	Optionen
HUSEYIN CUGULI < dindebollu@hotmail.fr >	hii	Anfordern Whitelist

2. Nach dem „Klick“ auf Whitelist öffnet sich in Ihrem Internet-Browser (Internet Explorer, Firefox, etc.) ein Fenster mit folgender Meldung:

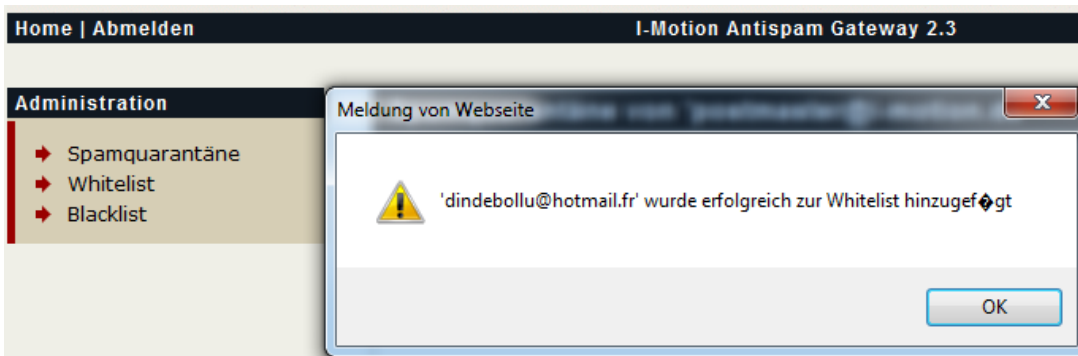

3. Bestätigen Sie die geöffnete Meldung mit OK.

Die E-Mailadresse wurde erfolgreich Ihrer Whitelist hinzugefügt!

Quarantäneverwaltung

So können Sie die Liste der in E-Mails einsehen welche sich in Quarantäne befinden.

1. Klicken Sie in Ihrem Spamreport den Sie per E-Mail erhalten haben auf „Quarantäneverwaltung“.

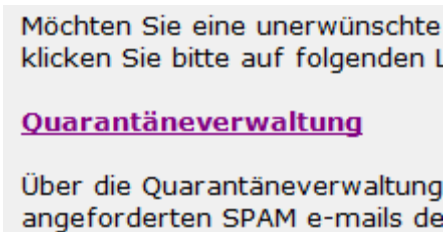

Möchten Sie eine unerwünschte
klicken Sie bitte auf folgenden L

[Quarantäneverwaltung](#)

Über die Quarantäneverwaltung
angeforderten SPAM e-mails de

2. Es sollte sich ein neues Fenster, ähnlich dem folgendem öffnen.

Sie sehen direkt eine Übersicht der heute gefilterten E-Mails.

Bitte beachten Sie: Zu den E-Mails die sich unter „Heute“ befinden, erhalten Sie erst am folgenden Tag einen Spamreport. Suchen Sie eine E-Mail aus dem aktuellen Report, oder der letzten 7 Tage, finden Sie diese unter Archiv.

3. Klicken Sie dazu auf „Archiv“ um zu einer Übersicht zu gelangen. Hier sehen Sie wie viele E-Mails in den letzten sieben Tagen gefiltert wurden klicken Sie auf ein bestimmtes Datum, erhalten Sie eine detaillierte Liste aller E-Mails die an diesem Tag gefiltert wurden.

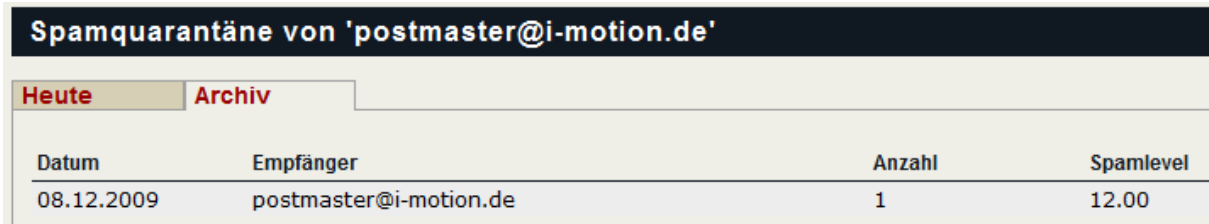

Datum	Empfänger	Anzahl	Spamlevel
08.12.2009	postmaster@i-motion.de	1	12.00

4. Durch das Klicken auf das Kästchen vor „Sender/Betreff“ wird ein Häkchen gesetzt und somit ein oder mehrere Einträge ausgewählt.

Für die so markierten Einträge können nun die Aktionen „Whitelist“, „Blacklist“, „Zustellen“ oder „Löschen“ ausgeführt werden.

Klicken Sie hierzu auf den entsprechenden Aktionsbutton am Ende der Liste.

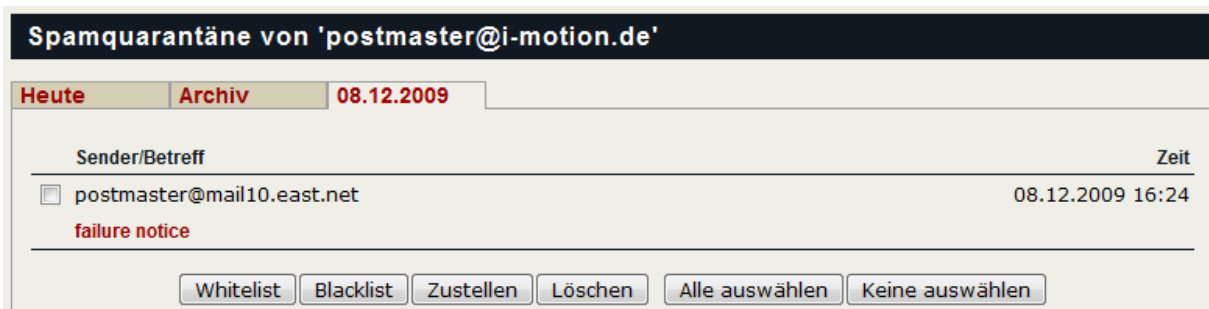

Sender/Betreff	Zeit
<input type="checkbox"/> postmaster@mail10.east.net failure notice	08.12.2009 16:24

Below the table are several action buttons: "Whitelist", "Blacklist", "Zustellen", "Löschen", "Alle auswählen", and "Keine auswählen".

Außerdem können Sie auf dieser Seite auch Ihre „Blacklist“ und „Whitelist“ pflegen

Das Vorgehen für beide Listen ist identisch, daher wird folgend nur die Pflege der Blacklist beschrieben

1. Klicken Sie links im Menü auf „Blacklist“

2. Sie sehen nun eine Liste der bisher von Ihnen angelegten E-Mailadressen, von denen Sie keine Mails mehr erhalten wollen. Haben Sie noch keine Adressen eingepflegt ist diese Liste leer.

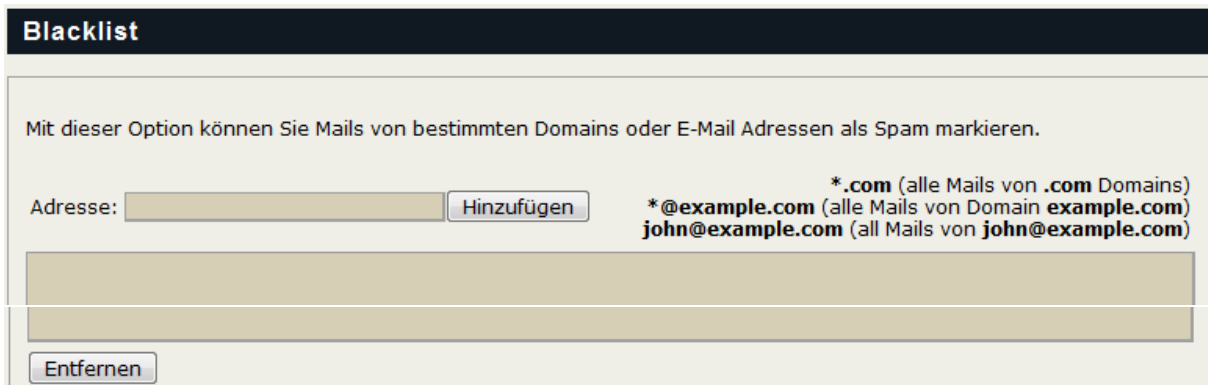

3. Zum hinzufügen geben Sie einfach die zu filternde E-Mailadresse in das freie Feld hinter „Adresse:“ ein und klicken Sie auf hinzufügen.

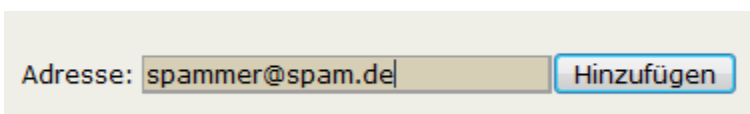

4. Die Adresse erscheint anschließend in der Liste

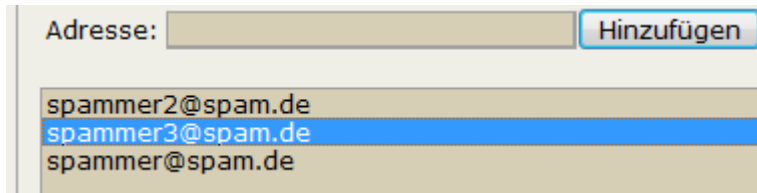

5. Möchten Sie eine E-Mailadresse aus der Liste wieder entfernen, markieren Sie den Eintrag mit einem Mausklick (Eintrag wird dann blau hinterlegt) und klicken Sie unten auf entfernen.

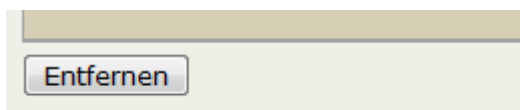
